

Pleudihen

Village



17/07/2020 n°2053
www.pleudihen.fr

En raison d'une actualité associative et festive nettement plus réduite durant cette période estivale, le prochain numéro de PLEUDIHEN VILLAGE ne paraîtra qu'en août. Merci pour votre compréhension.

Vendredis Plage : Responsables tous ensemble.

Ce vendredi 17 juillet, la plage de la Ville-Ger retrouve ses marchés du vendredi. L'objectif reste plus que jamais d'apporter un temps hebdomadaire de détente et de convivialité dans un cadre magique, cependant le contexte nous appelle à la plus grande prudence.

Dans l'intérêt de tous, nous vous demandons de respecter scrupuleusement les mesures de précaution sanitaire. Cela commence par éviter les contacts corporels tels que les poignées de mains ou embrassades. Le marché sera disposé de façon à permettre une bonne répartition et la distanciation sociale qui s'impose ainsi que les files d'attente. Sur plus de 3 ha de surface, le site permet de s'isoler en petits groupes. Cependant, pour vos déplacements, le port du masque sera imposé. Des gobelets réutilisables seront proposés à la vente sans reprise de consigne, n'hésitez pas à venir avec votre propre gobelet.

Merci à tous de respecter ces consignes même si vous les jugez excessives. Tous nos remerciements aux bénévoles et élus qui se sont mobilisés pour que ces rendez-vous puissent se tenir.

A tous, résidents comme estivants qui venez (ou revenez) découvrir notre belle région, nous vous souhaitons de belles soirées à la plage de la Ville-Ger et un été agréable dans le respect et la prudence.

David BOIXIERE, Maire.

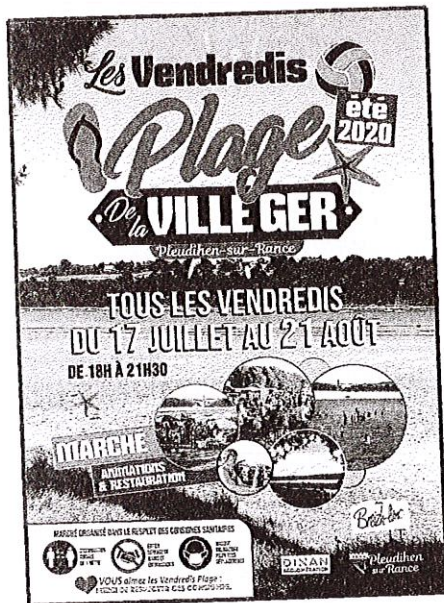

30
LA GRAVELLE
VITESSE LIMITÉE
à 30km/h

Du village de LA GRAVELLE
jusqu'à la PLAGE de la VILLE-GER
Du 17 juillet jusqu'au 31 août

Chaque Vendredi
ROUTE BARRÉE de 17h à 23h30

Entre le village de LA VILLE GER
et la PLAGE de la VILLE-GER
Du 17 juillet jusqu'au 21 août inclus

Vous aimez les Vendredis Plage...
MERCİ DE RESPECTER LES CONSIGNES SANİTAİRES



tous RESPONSABLES tous ENSEMBLES

CENTRE CULTUREL / BIBLIOTHÈQUE

02.96.88.20.55

Du mercredi 15 juillet
au lundi 3 août inclus

Mardi 9h-12h30
Mercredi 9h-12h30
Samedi 9h-12h30

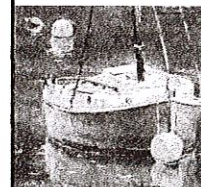

Exposition de
peintures au
pastel sec par
Isabelle DOUZAMY
du 29 juillet au
22 août 2020.

Entrée libre aux heures d'ouverture
de la bibliothèque municipale.

Port du masque obligatoire.

Merci pour votre compréhension.

bimpleudihen@wanadoo.fr

INFOS PRATIQUES

Sapeurs-pompiers :

112 ou 18 (fixe)

Médecin : 15. Pharmacie : 3237

Assistante sociale : RDV au
02.96.80.00.80

Association « Soleil et Sourires » :
02.96.83.20.75

Ambulances de La Rance :
02.96.83.38.64

Conciliateur de justice : permanence le
Mardi, de 9h à 11h30 en mairie de
Pleudihen (☎ 02.96.83.20.20)

Taxi LEMOINE 06.08.54.09.22

Solidarités Nouvelles face au
chômage – Dinan reçoit en mairie de
Pleudihen sur RDV chaque 2ème
mardi du mois. Inscription au
02.96.83.20.20

TRI SÉLECTIF (sacs jaunes).

Dans les villages : mardi 04/08

Dans le bourg : tous les mardis.



MARCHÉ tous les MARDIS
de 9h à 13h place de la mairie

Fruits et légumes, poissonnerie, fleurs,
Boucherie-charcuterie, galettes, fromages,
artisanat, produits laitiers fermiers

DINAN AGGLOMÉRATION : ÉLECTIONS DU BUREAU COMMUNAUTAIRE

Le 16 juillet 2020, les 92 conseillers communautaires ont élu les nouveaux membres du bureau de Dinan Agglomération : le Président et les 15 vice-président(e)s.

- Arnaud Lécuyer a été réélu président.
- Suzanne Lebreton est élue 1ère Vice-Présidente en charge des Finances, de l'Administration Générale et de la Contractualisation.
- Didier Lechien est élu 2ème Vice-Président en charge du Tourisme et du Patrimoine.
- Marina Le Moal est élue 3ème Vice-Présidente en charge de la Petite Enfance, de l'Enfance et de la Cohésion Sociale.
- Thierry Orveillon est élu 4ème Vice-Président en charge de la Stratégie Economique, de la Relance et du Numérique.
- Mickaël Chevalier est élu 5ème Vice-Président en charge de l'Habitat, des Gens du Voyage et de la Politique de la Ville.
- Gérard Vilt est élu 6ème Vice-Président en charge de la Collecte et de la Valorisation des Déchets.
- Bruno Ricard est élu 7ème Vice-Président en charge du Pilotage Stratégique de la Ressource en Eau.
- Marie-Christine Cotin est élue 8ème Vice-Présidente en charge de l'Emploi, de la Formation, de l'Innovation et du Soutien aux Entreprises.
- Alain Jan est élu 9ème Vice-Président en charge de l'Urbanisme et de la Stratégie Foncière.
- Anne-Sophie Guillemot est élue 10ème Vice-Présidente en charge des Mobilités et des Infrastructures.
- Philippe Landuré est élu 11ème Vice-Président en charge de la Prospective et de la Transition Ecologique.
- Patrice Gautier est élu 12ème Vice-Président en charge de l'Agriculture et de la Mer.
- Laurence Gallée est élue 13ème Vice-Présidente en charge des Equipements et des Réseaux d'Eau et d'Assainissement.
- David Boixière est élu 14ème Vice-Président en charge de la GEMAPI et de l'Environnement.
- Jérémy Dauphin est élu 15ème Vice-Président en charge de la Culture, des Sports et de la Citoyenneté.
- Ronan Trelu est élu Conseiller Délégué en charge de la présidence de la Commission d'Appel d'Offres.

DINAMO! ESTIVAL

NAVETTES ESTIVALES

GRATUIT

(1) Dinan ↔ Sables d'Orles Pils - Fichel

(2) Dinan ↔ Béneuc ↔ Gaijnes

(3) Dinan ↔ Bourde Rance Maritime

Retrouvez toutes les infos sur nos réseaux sociaux
et sur www.dinan-agglomeration.fr

PLACE ET
PORTE-VELO SUR
RESERVATION AU
0810 22 22 22



DINAN
AGGLOMÉRATION

Cet été, évadez-vous !



Chapelloises, Chapellois,

Chers amis chapellois, comme chaque année, fin juin, l'association du village s'est réunie au sujet du repas festif annuel de septembre réunissant voisins, amis, élus et anciens du village.

Le contexte sanitaire et les incertitudes nous poussent à l'unanimité à annuler cette sympathique rencontre pour cette année 2020.

RDV en septembre 2021 pour la 27ème édition..



PLEUDIHEN - ST HÉLEN - LA VICOMTÉ

ACCUEIL DE LOISIRS EXTRASCOLAIRES

JUILLET : du lundi 6 au vendredi 31

AOÛT : du lundi 24 au vendredi 28

L'accueil de loisirs propose à tous les enfants de 3 à 12 ans (enfant propre obligatoirement) des activités variées (grand jeu, sortie, sport, création...). Il tient compte également du rythme de chaque enfant qui lui est confié (sieste échelonnée, temps calme, temps libre) ainsi que de leurs desiderata.

Inscription : Si vous ne connaissez pas encore les jours de fréquentation de votre enfant à l'accueil de loisirs, vous pouvez l'inscrire le mercredi au plus tard pour les jours qui vous conviennent de la semaine suivante (dans la limite des places disponibles) par courriel à :

pleudihen.jeunesse@orange.fr

Renseignements : Mairie de Pleudihen - José Escanez
02.96.83.20.20 ou 06.68.19.26.42 --
pleudihen.jeunesse@orange.fr



MORDREUC - RUE DES CAP HORNIERES

CIRCULATION EN SENS UNIQUE

A PARTIR DU 13 JUILLET 2020



QUALITE des EAUX de BAINADE
Résultats 2020

La Cale de Mordreuc	03/06/20	23/06/20
Entérocoques/100 ml (MP)	<15	15
Escherichia coli/100 ml (MP)	<15	<15

Interprétation sanitaire Eau de bonne qualité Eau de bonne qualité

La Ville Ger	03/06/20	23/06/20
Entérocoques/100 ml (MP)	15	31
Escherichia coli/100 ml (MP)	<15	<15

Interprétation sanitaire Eau de bonne qualité Eau de bonne qualité



FERMETURE DU PASSAGE à niveau SNCF n° 149,
rue du Val d'Orient, RD 48, par SNCF réseau,

Circulation interdite à tous véhicules dans les 2 sens.

Du lundi 27 (8 h) au jeudi 30 juillet (17h) - Fermeture 24h/24h,

Déviations mise en place (dans les deux sens de circulation) :

Les usagers de la RD 48 en provenance de Miniac-Morvan seront déviés vers le RD 637 rue de la Liberté, carrefour du Haut Gouillon, à gauche VC 20, le Chemin Bleu, la Croix Female, puis RD 29 direction Pleudihen sur Rance, rue de Saint-Malo.

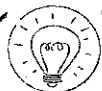

ASSOCIATION « Demain ça commence aujourd'hui »

ET SI VOUS PASSIEZ À L'EAU DU ROBINET ? Vous économiserez 200€/an/personne et allégerez en même temps vos poubelles de 10kg/an/personne. L'eau en bouteille coûte en moyenne de 100 à 300 fois plus chère que l'eau du robinet et elle représente de l'ordre de 10 à 20 millions de m³ de déchets par an au niveau national.

L'eau du robinet est le produit alimentaire le plus surveillé (bactéries, pH, minéraux, température, virus, polluants) Vous n'avez aucune crainte à avoir du point de vue sanitaire. Si un petit goût persiste et vous dérange, laissez l'eau s'aérer un peu dans une carafe, de préférence au frais, vous pouvez également ajouter une rondelle de citron ou utiliser des billes de céramiques, voire même des cartouches filtrantes.